

BIAYA UTBK 2024

Peserta membayar biaya UTBK sebagai syarat pendaftaran UTBK-SNBT 2024 sebesar Rp.200.000,00 (dua ratus ribu rupiah).

*lembaga dan mekanisme pembayaran akan diinformasikan lebih lanjut

JADWAL PELAKSANAAN UTBK - SNBT

Pembuatan Akun SNPMB	08 Januari – 15 Februari 2024
Pendaftaran UTBK-SNBT	21 Maret – 05 April 2024
Pelaksanaan UTBK Gelombang 1	30 April dan 02 – 07 Mei 2024
Pelaksanaan UTBK Gelombang 2	14 – 20 Mei 2024
Pengumuman Hasil SNBT	13 Juni 2024
Masa Unduh Sertifikat UTBK	17 Juni – 31 Juli 2024





Seluruh kegiatan pada hari yang sudah ditentukan akan diakhiri pada pukul 15.00 WIB.





PESERTA PELAMAR BEASISWA KARTU INDONESIA PINTAR KULIAH (KIP KULIAH)

Informasi detail KIP Kuliah di Kemendikbudristek dapat diakses melalui laman <https://puslapdik.kemdikbud.go.id>; sedangkan informasi detail KIP Kuliah di Kemenag dapat diakses melalui laman <https://kip-kuliah.kemenag.go.id>.

LAMAN & ALAMAT RESMI

1. Informasi resmi SNBP dapat diakses melalui laman <https://snpmb.bppp.kemdikbud.go.id>
2. Informasi resmi juga dapat diperoleh di kantor Humas PTN Akademik, PTN Vokasi, atau PTKIN terdekat.
3. Kontak kami:
Komplek Kementerian Pendidikan, Kebudayaan, Riset dan Teknologi
Gedung D Lantai 1 (SNPMB Corner)
Jl. Pintu Satu Senayan, Jakarta Pusat 10270

 snpmb.bppp.kemdikbud.go.id
 halo-snpmb.bppp.kemdikbud.go.id
  SNPMB BPPP

 08041 450 450
  (021) 3104041
  @_snpmbbppp
  @snpmb_bppp

LAIN - LAIN

Perubahan ketentuan yang berkaitan dengan pelaksanaan SNBP 2024 akan diinformasikan melalui laman SNPMB BPPP

<https://www.snpmb.bppp.kemdikbud.go.id>

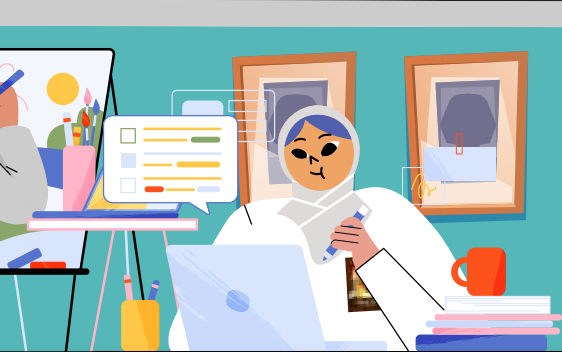

B T

Berbasis Tes

TUJUAN SNBT

1. Memprediksi calon mahasiswa yang mampu menyelesaikan studi di Perguruan Tinggi Negeri (PTN) dengan baik dan tepat waktu. PTN adalah perguruan tinggi yang diselenggarakan oleh pemerintah, meliputi PTN Akademik, PTN Vokasi, dan/atau Perguruan Tinggi Keagamaan Islam Negeri (PTKIN).
2. Memberi kesempatan bagi calon mahasiswa untuk mengikuti tes secara fleksibel dengan memilih lokasi tes yang sesuai.
3. Menyeleksi calon mahasiswa yang diprediksi mampu menyelesaikan studi di PTN dengan baik dan tepat waktu berdasarkan hasil UTBK dan/atau kriteria lain yang ditetapkan bersama oleh PTN.
4. Memberi kesempatan bagi calon mahasiswa untuk memilih PTN secara lintas wilayah.

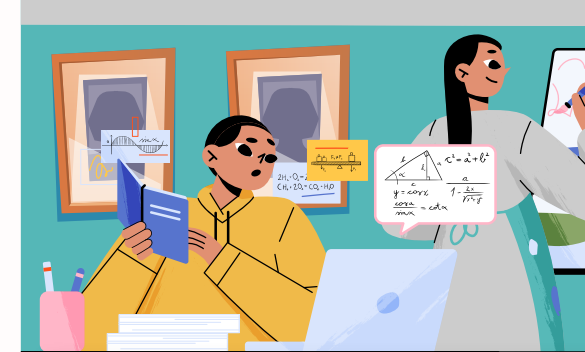

S N

Seleksi Nasional

INFORMASI SNBT TAHUN 2024

Pengelolaan dan pengolahan data untuk kepentingan seleksi jalur Seleksi Nasional Berdasarkan Tes (SNBT) dilakukan oleh Panitia Seleksi Nasional Penerimaan Mahasiswa Baru (SNPMB) Tahun 2024 bersama Balai Pengelolaan Pengujian Pendidikan (BPPP) Kementerian Pendidikan, Kebudayaan, Riset, dan Teknologi (Kemendikbudristek). Peserta SNBT wajib mengikuti Ujian Tulis Berbasis Komputer (UTBK). Biaya penyelenggaraan SNBT ditanggung oleh peserta dan disubsidi oleh pemerintah.



PERSYARATAN PESERTA UTBK-SNBT

- Peserta harus memiliki Akun SNPMB Siswa. Registrasi Akun SNPMB Siswa dapat dilakukan di <https://portal-snpmb.bppp.kemdikbud.go.id> selambat-lambatnya 15 Februari 2024 (pukul 15.00 WIB).
- Warga Negara Indonesia (WNI) yang memiliki Nomor Induk Kependudukan (NIK).
- Siswa SMA/SMK/MA Kelas 12 pada tahun 2024 atau Peserta didik Paket C tahun 2024 dengan umur maksimal 25 tahun (per 1 Juli 2024). Siswa yang belum mempunyai ijazah harus membawa surat keterangan siswa kelas 12 sekarang-kurangnya disertai dengan:
 - identitas, meliputi nama, kelas, NISN dan NPSN;
 - pas foto terbaru (berwarna);
 - tanda tangan Kepala Sekolah/Madrasah;
 - stempel/cap sekolah.
- Siswa lulusan SMA/SMK/MA Sederajat tahun 2022 dan 2023 atau Lulusan Paket C tahun 2022 dan 2023 dengan umur maksimal 25 tahun (per 1 Juli 2024).
- Bagi lulusan SMA sederajat dari luar negeri harus memiliki ijazah yang sudah disetarakan.
- Bagi peserta yang memilih program studi bidang Seni dan/atau Olahraga wajib mengunggah portofolio.
- Memiliki kesehatan yang memadai sehingga tidak mengganggu kelancaran proses studi.
- Bagi peserta berkebutuhan khusus tuna netra wajib mengunggah Surat Pernyataan Tuna Netra.
- Membayar biaya UTBK.

PORTOFOLIO UTBK - SNBT

- Olahraga
- Seni Rupa, Desain, dan Kriya
- Seni Tari
- Seni Musik
- Seni Karawitan
- Etnomusikologi
- Teater
- Fotografi
- Film Televisi
- Seni Pedalangan
- Sendratasik

KETENTUAN UMUM

- Peserta SNBT hanya diperbolehkan mengikuti UTBK 2024 sebanyak satu kali.
- Hasil UTBK 2024 hanya berlaku untuk mengikuti SNBT dan penerimaan di PTN tahun 2024.
- SNBT 2024 dilakukan berdasarkan hasil UTBK dan dapat ditambah dengan kriteria lain sesuai dengan ketentuan khusus yang ditetapkan oleh PTN yang dituju.
- Siswa yang telah dinyatakan lulus seleksi Jalur SNBP 2024, SNBP 2023 dan Seleksi Nasional Masuk Perguruan Tinggi Negeri (SNMPTN) 2022 **tidak dapat mengikuti UTBK-SNBT 2024**.
- Siswa yang dinyatakan lulus seleksi Jalur SNBP 2024 **tidak dapat mengikuti seleksi Jalur Mandiri di PTN manapun**.
- Peserta yang dinyatakan lulus melalui Jalur SNBT 2024 dan telah daftar ulang atau registrasi di PTN yang dituju **tidak dapat diterima pada seleksi Jalur Mandiri di PTN manapun**.

PENDAFTARAN UTBK - SNBT

01 Login Portal SNPMB dan Memilih Menu Pendaftaran UTBK-SNBT
Masuk ke laman <https://portal-snpmb.bppp.kemdikbud.go.id> menggunakan akun SNPMB

02 Melengkapi Biodata
Mengisi dan melengkapi biodata, unggah pas foto berwarna terbaru, dan verifikasi biodata serta unduh dan unggah pernyataan tunanetra dan/atau hambatan visual

03 Memilih Program Studi dan Mengunggah Portofolio
Mengunggah portofolio wajib bagi peserta yang memilih program studi Bidang Seni dan/atau Olahraga

04 Memilih Pusat UTBK
Memperoleh slip pembayaran biaya UTBK bagi peserta non pelamar KIP Kuliah

05 Melakukan Pembayaran
Lembaga dan mekanisme pembayaran akan diinformasikan lebih lanjut

06 Mengunduh Kartu Peserta UTBK-SNBT
Masuk ke laman <https://portal-snpmb.bppp.kemdikbud.go.id> dan memilih menu pendaftaran UTBK-SNBT untuk unduh kartu peserta UTBK-SNBT

KETENTUAN PILIHAN PROGRAM STUDI

- Setiap peserta **bebas memilih program studi di PTN Akademik, PTN Vokasi, dan/atau PTKIN**.
- Setiap peserta diperbolehkan **memilih maksimal 4 (empat) program studi yang terdiri dari 2 (dua) pilihan Program Akademik (Sarjana) dan 2 (dua) pilihan Program Vokasi (Diploma Tiga dan Diploma Empat/Sarjana Terapan)** dengan ketentuan sebagaimana tabel terlampir.
- Urutan dalam pemilihan program studi menyatakan prioritas pilihan.**

Jumlah Pilihan	Ketentuan Pilihan	Contoh Alternatif Pilihan Program Studi
1 Pilihan Program Studi	Bebas memilih di program apapun	<ul style="list-style-type: none"> • 1 Diploma Tiga, atau • 1 Diploma Empat/Sarjana Terapan, atau • 1 Sarjana.
2 Pilihan Program Studi	Bebas memilih di program apapun	<ul style="list-style-type: none"> • 2 Diploma Tiga, atau • 2 Diploma Empat/Sarjana Terapan, atau • 2 Sarjana, atau • 1 Diploma Tiga dan 1 Diploma Empat/Sarjana Terapan, atau • 1 Diploma Tiga dan 1 Sarjana, atau • 1 Diploma Empat/Sarjana Terapan dan 1 Sarjana.
2 Pilihan Program Studi	2 program akademik dan 1 program vokasi atau 1 program akademik dan 2 program vokasi	<ul style="list-style-type: none"> • 2 Diploma Tiga dan 1 Sarjana, atau • 2 Diploma Empat/Sarjana Terapan dan 1 Sarjana, atau • 1 Diploma Tiga dan 1 Diploma Empat/Sarjana Terapan dan 1 Sarjana, atau • 2 Sarjana dan 1 Diploma Tiga, atau • 2 Sarjana dan 1 Diploma Empat/Sarjana Terapan.
1 Pilihan Program Studi	2 program akademik dan 2 program vokasi, minimal ada 1 program diploma Tiga	<ul style="list-style-type: none"> • 2 Sarjana, 1 Diploma Tiga dan 1 Diploma Empat/Sarjana Terapan, atau • 2 Sarjana dan 2 Diploma Tiga

MATERI UTBK-SNBT 2024

1 Tes Potensi Skolastik (TPS)

TPS mengukur kemampuan kognitif yang dianggap penting untuk keberhasilan di sekolah formal, khususnya pendidikan tinggi. Dalam TPS yang akan diuji adalah Kemampuan Penalaran Umum, Kemampuan Kuantitatif, Pengetahuan dan Pemahaman Umum, serta Kemampuan Memahami Bacaan dan Menulis. Kemampuan kuantitatif akan mencakup Pengetahuan dan Penguasaan Matematika Dasar.

2 Literasi dalam Bahasa Indonesia dan Bahasa Inggris

Mengukur kemampuan untuk memahami, menggunakan, mengevaluasi, merefleksikan berbagai jenis teks untuk menyelesaikan masalah dan mengembangkan kapasitas individu sebagai warga Indonesia dan warga dunia agar dapat berkontribusi secara produktif kepada masyarakat.

3 Penalaran Matematika

Mengukur kemampuan berpikir menggunakan konsep, prosedur, fakta, dan alat matematika untuk menyelesaikan masalah sehari-hari pada berbagai jenis konteks yang relevan untuk individu sebagai warga negara Indonesia dan dunia.

DAYA TAMPUNG

- Daya tampung per PTN Akademik, PTN Vokasi, dan PTKIN tahun 2024 dapat dilihat pada laman

<https://snpmb.bppp.kemdikbud.go.id>.

- Syarat untuk diterima di program studi dapat dilihat di laman PTN Akademik, PTN Vokasi, atau PTKIN masing-masing.